

ADPM – Administração Pública para Municípios
Manual de Instalação e Utilização do Programa Coleta de Propostas

Manual de Instalação e Utilização do Programa Coleta de Propostas



Leonardo Trindade Martins

INSTALAÇÃO DO PROGRAMA

Para instalação do Programa Coleta de Propostas, obtenha a versão no setor de Compras e Licitação ou acesse a página da Prefeitura e faça download do Programa Coleta de Propostas;

Abaixo estão relacionados os procedimentos para instalação do programa:

1. Clicar duplo sobre o arquivo Coleta Proposta 109 instalador.exe;



2. Clique em avançar, conforme figura abaixo;

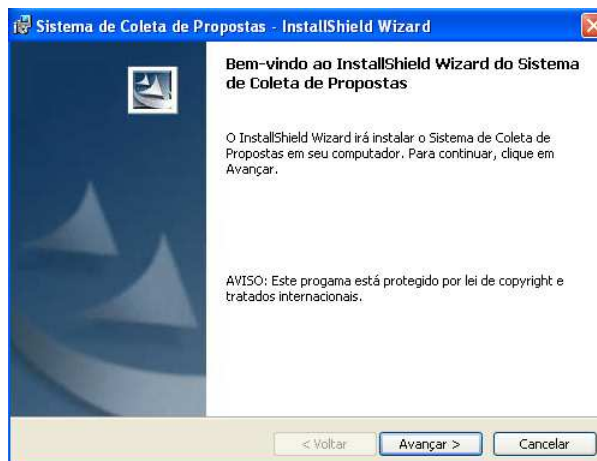

ADPM – Administração Pública para Municípios
Manual de Instalação e Utilização do Programa Coleta de Propostas

3. Clique em “Avançar” para instalar ou clique em “Alterar”, para selecionar uma nova pasta onde será instalado e clique em “Avançar”;

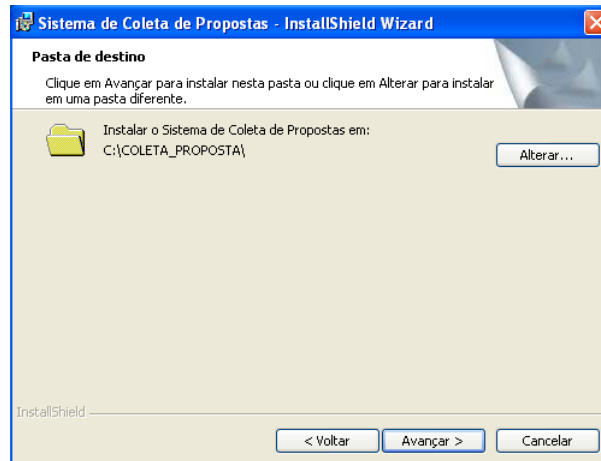

4. Clique em Instalar para inicializar a instalação;

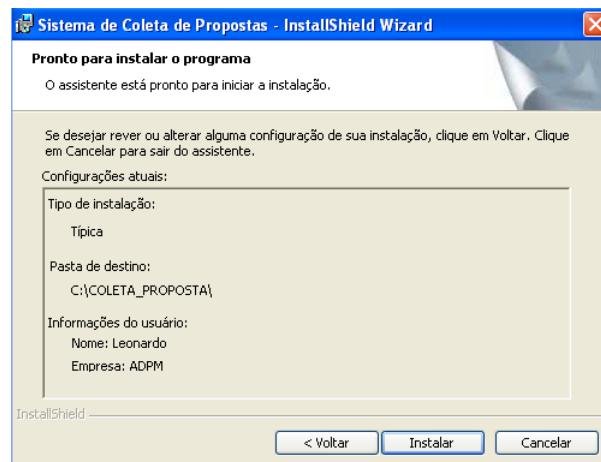

ADPM – Administração Pública para Municípios
Manual de Instalação e Utilização do Programa Coleta de Propostas

5. Clique em concluir para finalizar a instalação;

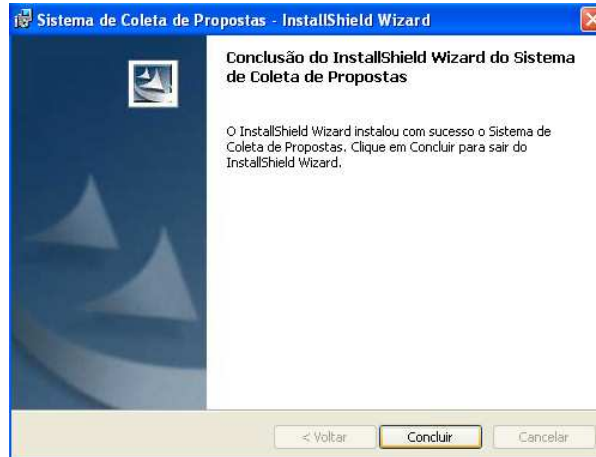

EXECUÇÃO E UTILIZAÇÃO DO PROGRAMA

1. Acesse o Programa com um clique duplo no ícone abaixo criado na área de trabalho (desktop);



2. Abrirá a janela abaixo. Dê um clique em “Selecionar o arquivo de remessa para coleta”;

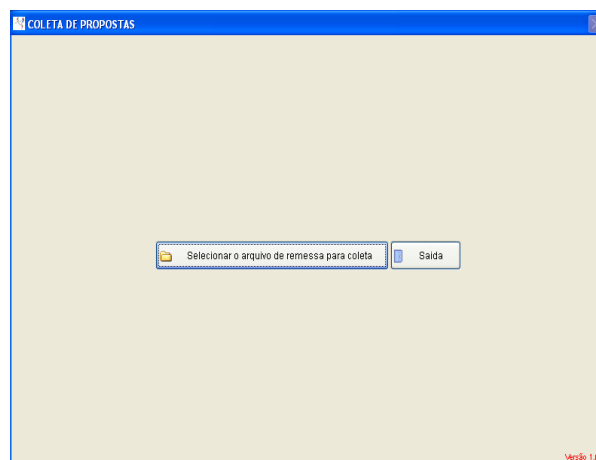

ADPM – Administração Pública para Municípios Manual de Instalação e Utilização do Programa Coleta de Propostas

3. Selecione o arquivo de propostas disponibilizado pela Prefeitura e clique em "OK". Ele importará automaticamente os dados do processo e dos itens do Anexo I;

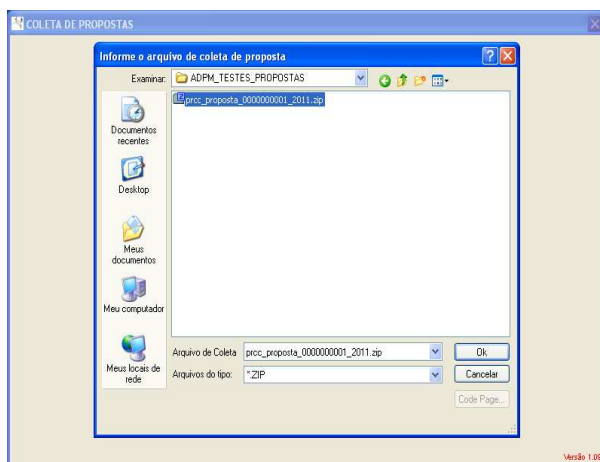

4. Preencha os campos: Nome, CNPJ/CPF, Validade da Proposta e Telefone;

4.1. Informe o valor (unitário) da proposta dos itens;

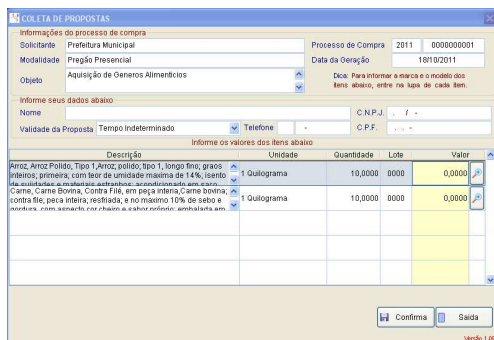

Descrição	Unidade	Quantidade	Lote	Valor
Arroz, Arroz Polido, Tipo 1, Arroz polido, tipo 1, longo fino, grão inteiro; primeira, com teor de umidade máxima de 14%, isento de aditivos e material estranho, acondicionado em sacos Camis, Carne Bovina, Contra File, em peça inteira, Carne Bovina, contra file, peça inteira, resfriada, e no máximo 10% de sebo e gordura, com osarrito no máximo e carne nelter, embalada em...	1 Quilograma	10,0000	8000	0,0000

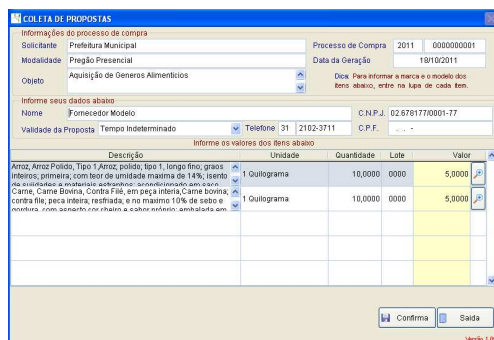

Descrição	Unidade	Quantidade	Lote	Valor
Arroz, Arroz Polido, Tipo 1, Arroz polido, tipo 1, longo fino, grão inteiro; primeira, com teor de umidade máxima de 14%, isento de aditivos e material estranho, acondicionado em sacos Camis, Carne Bovina, Contra File, em peça inteira, Carne Bovina, contra file, peça inteira, resfriada, e no máximo 10% de sebo e gordura, com osarrito no máximo e carne nelter, embalada em...	1 Quilograma	10,0000	0000	5,0000

ADPM – Administração Pública para Municípios Manual de Instalação e Utilização do Programa Coleta de Propostas

4.2. Para especificar a marca e modelo dos itens do processo, basta clicar na lupa ao lado direito do valor do item;

The screenshot shows the 'COLETA DE PROPOSTAS' application interface. At the top, there are fields for 'Informações do processo de compra', including 'Solicitante: Prefeitura Municipal', 'Processo de Compra: 2011 0000000001', 'Modalidade: Pregão Presencial', and 'Data da Oeração: 18/10/2011'. Below this, there are fields for 'Informe seus dados abaixo', such as 'Nome: Fornecedor Modelo', 'C.N.P.J.: 02.678177/0001-77', and 'Validade da Proposta: Tempo Indeterminado'. A table with columns 'Descrição', 'Lote', and 'Valor' is visible, with two rows of data. A dialog box titled 'Marca / Modelo' is open, allowing the user to specify 'Marca' and 'Modelo' for the selected item. The dialog has 'Confirma' and 'Saída' buttons.

5. Após o cadastro e preenchimento das propostas, clique em confirma e aparecerá a mensagem “Atualização realizada com sucesso” conforme figura abaixo.

The screenshot shows the 'COLETA DE PROPOSTAS' application interface after the 'Marca / Modelo' dialog box has been closed. A dialog box titled 'COLETA DE PROPOSTA' is open, displaying the message 'Atualização realizada com sucesso.' and an 'OK' button. The background application shows the same data as the previous screenshot, but with the 'Confirma' button highlighted in the bottom right corner.

ADPM – Administração Pública para Municípios Manual de Instalação e Utilização do Programa Coleta de Propostas

6. Clique em OK. O Sistema irá gerar o relatório de propostas com a seguinte mensagem “Deseja visualizar o relatório de coleta de proposta?”, clique em sim;

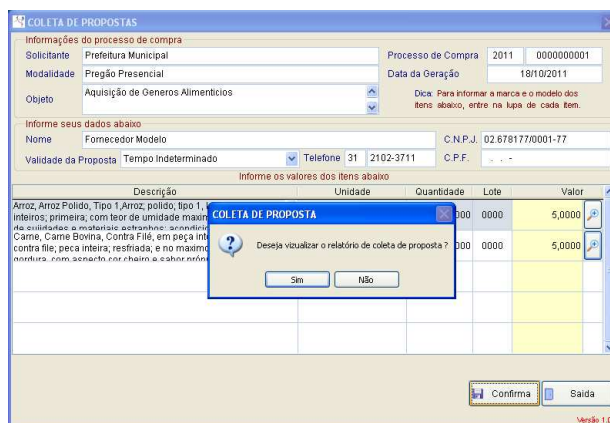

7. O sistema abrirá o relatório de proposta conforme a figura abaixo:

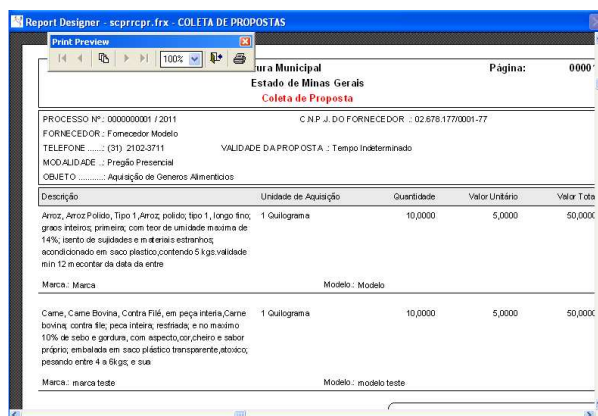

8. Para imprimir o relatório clique no ícone “Print Report”;

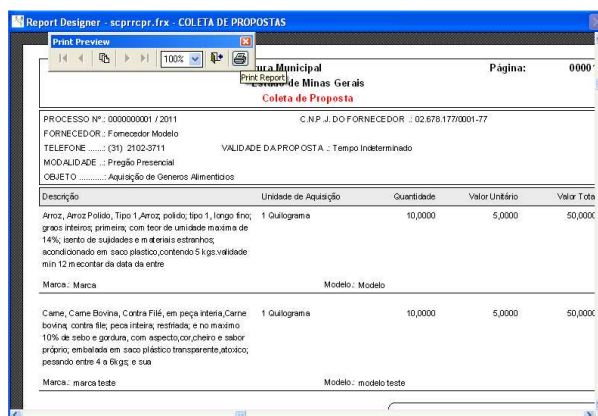

ADPM – Administração Pública para Municípios
Manual de Instalação e Utilização do Programa Coleta de Propostas

9. Para sair do relatório sem imprimir, clique no ícone “Close Preview”;

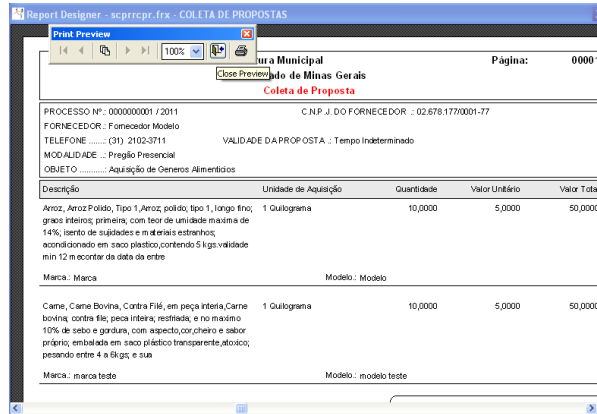

10. Após fechar o programa, copiar (salvar) o arquivo em Pendrive ou CD, para ser apresentado junto ao envelope de propostas.